O AGUDENSE

ORGÃO INDEPENDENTE — EM DEFESA DOS INTERESSES DO POVO

★★★ **Diretor Edio Sormani** ★★★

ANO I | Estado de São Paulo | Agudos, 11 de Dezembro de 1960 ★ Brasil | N.o 30

A Edilidade aprovou o Orçamento

Aprovadas por 6 x 5 as emendas ao orçamento Salario Minimo aos servidores municipais — uma das primeiras câmaras do interior á reconhecer os niveis de salarios — suma mente indispensaveis.

Em sessão das mais proficuas a Câmara Municipal aprovou o orçamento de 16 milhões para o ano vindouro, o qual marca nova era na politica de Agudos.

Impressos em geral a uma ou mais cores.

Cartões, convites, Envelopes e blócos para carta, Memorandos etc.

Vereador Jacinto Sanches ao «O AGUDENSE»

«Agudos alcança uma vitória que retundará em benefício de sua coletividade...»

– Falando à nossa reportagem assim se expressou o representante do povo, com referência a aprovação do orçamento, sem as emendas. Finalizou, dizendo acreditar nas realizações de José N. de Abreu, nestes próximos anos.

1961 Vem aí

EDIO SORMANI

Chega ao fim o ano de 1960. Velhusco já, alquebrado, mais cheio de pragas do que urubú centenario, vai sucumbir ante a pressão dos dias e meses onde o tempo não marcou passo.

Uma nova jornada desponta no horizonte. Daqui uns dias, o Natal, e logo mais: o Ano Bom. São datas que se renovam, são dias felizes que se perpetuam nos corações, em que surgem novas esperanças de vida, novas felicidades.

Muitos sofreram! Esta particularidade temos de aceita-la; curvar-nos ante a Vontade Suprema. Não somos donos de nós mesmo! A grande verdade da vida nos ensina que devemos Amar o Proximo; amando-os estaremos perto de alcançar a Vida eterna.

Pois bem, pelo menos nestas datas, esforcemo-nos para esquecer as agruras, as desilusões; Vida é futuro e não saudade...

Bem disse a verdade o estimado poeta ao escrever: «Mais um ano se foi, pois tudo passa; tudo se esvai no turbilhão do mundo...»

Salve 1961

O Preço da Popularidade

Maria da Gloria De Rosa

Escrevi não faz muito tempo um artigo sôbre Maria Ester Bueno, neste mesmo jornal. Não vou rememora-lo na íntegra. Apenas quero lembrar que, naquela oportunidade, elogiei e enalteci — merecidamente, aliás — a campanha prodigiosa da raquetista mundial número um.

Hoje uma vez mais tenho vontade de falar em Esterzinha. Sob outro angulo, porém.

Há dias atrás Agudos inteira sabia que a consagrada desportista estava desfrutando de um repouso justo em uma fazenda próxima de nós. É muito compreensivel que todo mundo quisesse vê-la e cumprimenta-la. Quisesse sentir-lhe a presença, apertar-lhe a mão e agradecer-lhe, embora numa linguagem que só os olhos entendam, o que fez pelo engrandecimento das coisas nossas!

Mas.. Maria enclausurou-se! E, o que é pior, mostrou-se arredia, desconfiada, hostil!

Muitos dirão; « — É tímida!» Ou ainda: « —Estava extenuada. Veio para descansar.»

Desculpas. Que se arranjasse então um dia - um dia só - para «audiências», meramente por uma questão de polidez de elegância.

Um ídolo não poderá jamais se olvidar do público que é sempre responsável quase direto pela sua ascenção. Que faz o craque de futebol sem público? E o pugilista?

Seria interessante cair no desagrado da torcida?

A glória exige renúncia, sacrifício. Não é facil ser «astro» ou «estrêla». A popularidade tem seu preço ... e êle é muito alto!

Prisão Ilegal

Policia á paisana, não investido de suas funcões efetuou prisão ilegal — causou espécie na cidade, a atitude de um policial que atuou arbitráriamente detendo um jovem.

Levado o fato ao conhecimento do Dr. Benedito Rosa, procedeu o delegado corretamente, libertando o jovem.

Visita ao Hospital

A comissão de vereadores composta pelo sr Antonio D Pereira, Edio Sormani e pelo Prefeito sr. Jose N. de Abreu, visitou o Hospital local no ultimo domingo. Algumas palavras de confôrto as vezes é bastante elogiavel.

Justa Reclamação

Endereçam-nos queixa que existem nésta cidade alguns molecotes, sem vergonha que roubam jaboticabas, uvas etc pelos quintais. A nós mesmo perguntamos qual a providencia: Policia ou chumbo fino?

Aniversarios

Fizeram anos — Mes de NOVEMBRO

Dia 25 Sra. Anita Napoleone Guarido; Dirce A. Catine; Isgu Goto; Lidia Rossi Brosco.

Dia 26 — Dr. Felisdeu Leão, vereador á Câmara Municipal; Helmer Sormani; sr. Waldemar Monteiro e a menina Vera Ligia Almeida.

Dia 28 — sr. Iraldo Jose Mantovani; sr. Jose Alipio de Melo; sr. Maria N. Catine.

Dia 29 — Maria A. Morato Leite; sr. Odecio Moreto.

Dia 30 — sr. Giocondino Paschoal, e a menina Maria José Porto.

DEZEMBRO

Dia 1 — Roberto Fogagnoli; Jovem Nelson Ayub e Vicente C. Damante.

Dia 2 — Maria A. Silveira; Marta Cristina L. Andrade; e o Jovem José A. Travain.

Dia 3 — Neide Ghiraldeli; Afonso A. de Souza; Yosimii Kitamura; Lucia Terezinha R. Coy; Maria A. Machado Scimini; Luis L. Mattos Capelo.

Dia 4 — Caetano Gonzalez; Erminia C. Rodrigues Eunice S. dos Santos; Anonio Carlos Catine e Sra Erminia Celestino da Silva.

Diá 5 — Isete Garcia Travain.

Dia 6 — Sergio Paschoal

Dia 7 — Decio Scimini; Seiko Simonaka; Maria M. Santarem; Sr. Ernest Buhrnheim,

Os aniversários constantes neste jôrnal, são copiados de acordo com o Carnet Social do «Liberal.»

Boneca Viva: Concurso

Em sensacional concurso realizado nesta cidade pelo I.N.S.S.Coração, sagrou-se vencedora por esmagadora vitória a boneca viva (representante Holandeza), menina Cristina Maria, bonita filhinha do nosso particular amigo sr. Décio A.Baléstra. Nossos parabens!

BOAS FESTAS

Aos nossos Assinantes, anunciantes, e ao povo em geral, «O AGUDENSE» formula os mais sinceros votos de felicidades e Boas Festas, no trascorrer do Natal e passagem de 1960 para 1961.

Promessa de vereador

'Darei um tiro na boca do jornalista'

— Leia na 4a pagina —

Nova era no Setor politico de Agudos !

No próximo numero divulgaremos interessante reportagem da direção deste jornal, com declarações do Deputado Avallone Jr., sobre a politica local,

Reservista :Cumpra com o teu dever. Apresenta-te no Dia do Reservista (16 de Dezembro)

Agudense! prestigie o nosso Comércio

Para um perfeito serviço,

Fabrica de Ladrilhos Cezarotti

de Luiz Cezarotti

Bancos, Ladrilhos, Pias, Tanques etc.

AV. Odon Pessoa de Albuquerque, 359

AGUDOS

Anúncios

Classificados

Carne de 1a, só no

Açougue São Pedro

de

Pedro Rondina

Açougue preferido pelo povo de Agudos

Rua 13 de maio, 23

CASA SÃO PAULO

Manoel M. Kuninari

Secos e Molhados, Latarias, Louças, Aluminios, Ferragens, Miudezas em geral, e Materiais para construções.

Av. Sebastiana Leite, 222 — Fone 2-2-0

AGUDOS

Agudense : Viaje sempre nos onibus de

Miguel Leão & Filhos Ltda

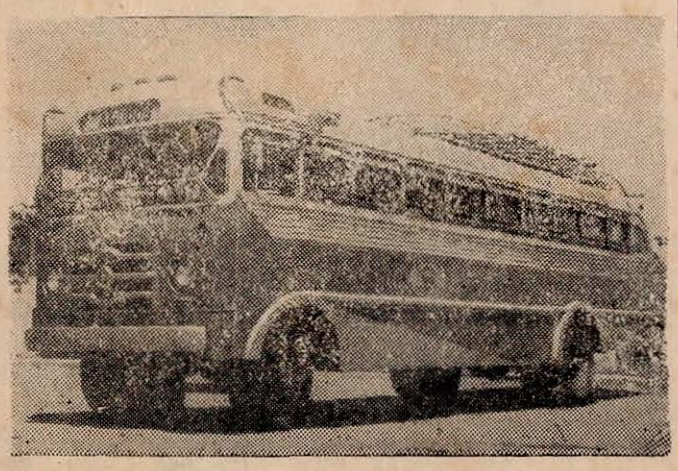

Uma firma que acompanha o desenvolvimento de Agudos

Seu carro quebrou e precisa de

Consertos ?

Ford

Oficina Ford

de

Santo Mainini

★

Rua 7 de Setembro, 371

AGUDOS Fone 52

Farmacia Central

Andreotti & Cezarotti

A Farmácia que è uma garantia para sua familia.

Variado estoque de Perfumes e Artigos para Senhoras e Senhoritas

Rua 13 de maio, 401 — Fone 26

Padaria Central

de Paulo Kitamura & Irmão

Pães. Doces, Biscoitos, Bolachas etc.

Rua 13 de Maio, 502 - Fone 167 - Agudos

— A padaria que o povo prefere —

Tereza L. Silveira

Rua 7 de Setembro, 451

AGUDOS

★

DESPACHANTE POLICIAL

Seja sócio dessa campanha que visa dar a Agudos, uma Igreja Matriz á altura do nome SÃO PAULO DOS AGUDOS.

Casa NAPOLEONE

NAPOLEONE & CIA. LTDA.

Ferragens e Materiais para Construção

Rua 13 de maio 762 Fone 12 - Agudos

Livros, material de escritório, aparelhos elétricos, peças para autos, motocicletas, bicicletas, relógios, discos (LP), mat. cirurgico, flâmulas carimbos, utensilios domésticos, cosméticos, bijouterias,etc. Remessa na volta do correio pelo sistema de rembolso postal. Pedidos à **«Organisação DAYMIRA»** — Caixa Postal 8 020 - S.P

Setificio GLORIA S. A.

ARMAZEM GLORIA — Matriz e Filial

oferece ao povo de Agudos tecidos de sua fabricação e da S. A. Industrias Votorantim

e mais SECOS e MOLHADOS finos - ARMARINHOS - CAMISAS - CHAPEUS - GRAVATAS - meias p/ homens e senhoras.

Bicicletas MONARK e Merk Suiss — fogões Dako e Brasil distribuição de gaz LIQUIGAS - e uma infinidade de artigos, a preços baixíssimos.

ARMAZEM GLORIA a sala de visita de Agudos

Rua 13 de maio, 523 — Av. Odon P. Albuquerque, 500

Quem não anuncia se esconde...

«A Lanterna»

Direção de DIOGENES (Em busca do homem perfeito)

★ ★ ★

A Pergunta do Dia

— Voce gostou da aprovação do orçamento ?

Estava na cara...

- E quando o vereador, pela 2a vez votou contra "o cidadão », ouviu-se uma voz:

– Êsse, pelo menos «bota na cara..»

Rolha de Cerveja

— Então, se cremar um homem, o que sobra não dá para arrolhar 2 quintos de cerveja?

— É verdade.

— Será que o nosso amigo da onça sabe disso?

O Desconfiado

Na sessão do dia 28, havia tanta gente na camara, que um dos assistentes tocou na cortina da janela.

O desconfiado resmungou:

- Ratão...

Aí então o assistente disse: — Olhem ai o tal que se escondeu atrás da bananeira!

Uma do Vereador

O vereador vovô na famosa sessão do orçamento pediu a palavra e disse:

— Nobres vereadores, — é b r i o de satisfação, assumo a tribuna..»

A Comissão chorou no molhado

A propósito de um requerimento apresentado na camara para averiguação do material do DOS existente na PM. foi organizada uma comissão que cumpriu sua obrigação. Porém por informação de um vereador, observamos que nada foi desviado e nenhum material sumiu.

Interessante e deploravel a atitude do suplente em insinuar que o encarregado do serviço estava comprado, e isso constou no parecer.

NA LIDERANÇA DO VESTUÁRIO MODERNO...

Nova ROUPA RENNER

em dois modelos que sintetizam a moda da atualidade

CLÁSSICO E CONDOTTIERE

Uma roupa para cada preferência, em tecidos e padrões apropriados aos diferentes climas do pais.

RENNER a boa roupa ponto por ponto

MPM - 2284

Revendedor — Afonso A. de Souza

Artigos para presentes
Cartões de Boas Festas
Enfeites de Natal
Brinquedos
o maior sortimento da Praça em

Napoleone & Cia. Ltda.

RUA 13 de Maio, 772 AGUDOS

Escola Técnica de Comércio de Agudos

Cursos Noturnos de

Admissão, Comercial Basico e Técnico em Contabilidade

Praça Cel. Delfino, 209

fones – 122 - 123 – 188 Agudos S.P.

Organiza-se a Policia Mirim em Agudos ?

...é o que se pergunta pela cidade, e infelizmente não podemos nos aprofundar no assunto devido a falta de informações, – e uma vez que a imprensa não foi convidada para a reunião que realizou-se alhures, com a finalidade acima. — Prometemos porem reportagem extra, brevemente.

O AGUDENSE

★★★ JORNAL DO POVO ★★★

★★★

O AGUDENSE

ORGÃO INDEPENDENTE — EM DEFESA DOS INTERESSES DO POVO

★★★ Diretor Edio Sormani ★★★

ANO I | Estado de São Paulo | Agudos, 11 de Dezembro de 1960 | ★ | Brasil | N.o 30

A Edilidade aprovou o Orçamento

Aprovadas por 6 x 5 as emendas ao orçamento Salario Minimo aos servidores municipais — uma das primeiras câmaras do interior á reconhecer os niveis de salarios — sumamente indispensaveis.

Em sessão das mais proficuas a Câmara Municipal aprovou o orçamento de 16 milhões para o ano vindouro, o qual marca nova era na politica de Agudos.

Impressos em geral a uma ou mais cores.

Cartões, convites, Envelopes e blócos para carta, Memorandos etc.

Vereador Jacinto Sanches ao «O AGUDENSE»

«Agudos alcança uma vitória que retundará em benefício de sua coletividade...»

— Falando à nossa reportagem assim se expressou o representante do povo, com referência a aprovação do orçamento, sem as emendas. Finalizou, dizendo acreditar nas realizações de José N. de Abreu, nestes próximos anos.

1961 Vem aí

EDIO SORMANI

Chega ao fim o ano de 1960. Velhusco já, alquebrado, mais cheio de pragas do que urubú centenario, vai sucumbir ante a pressão dos dias e meses onde o tempo não marcou passo.

Uma nova jornada desponta no horizonte. Daqui uns dias, o Natal, e logo mais: o Ano Bom. São datas que se renovam, são dias felizes que se perpetuam nos corações, em que surgem novas esperanças de vida, novas felicidades.

Muitos sofreram! Esta particularidade temos de aceita-la; curvar-nos ante a Vontade Suprema. Não somos donos de nós mesmo! A grande verdade da vida nos ensina que devemos Amar o Proximo; amando-os estaremos perto de alcançar a Vida eterna.

Pois bem, pelo menos nestas datas, esforcemo-nos para esquecer as agruras, as desilusões; Vida é futuro e não saudade...

Bem disse a verdade o estimado poeta ao escrever: «Mais um ano se foi, pois tudo passa; tudo se esvai no turbilhão do mundo...»

Salve 1961

O Preço da Popularidade

Maria da Gloria De Rosa

Escrevi não faz muito tempo um artigo sôbre Maria Ester Bueno, neste mesmo jornal. Não vou rememora-lo na íntegra. Apenas quero lembrar que, naquela oportunidade, elogiei e enalteci — merecidamente, aliás — a campanha prodigiosa da raquetista mundial número um.

Hoje uma vez mais tenho vontade de falar em Esterzinha. Sob outro angulo, porém.

Há dias atrás Agudos inteira sabia que a consagrada desportista estava desfrutando de um repouso justo em uma fazenda próxima de nós. É muito compreensivel que todo mundo quisesse vê-la e cumprimenta-la. Quisesse sentir-lhe a presença, apertar-lhe a mão e agradecer-lhe, embora numa linguagem que só os olhos entendam, o qué fez pelo engrandecimento das coisas nossas!

Mas.. Maria enclausurou-se! E, o que é pior, mostrou-se arredia, desconfiada, hostil!

Muitos dirão; « — É tímida!» Ou ainda: « — Estava extenuada. Veio para descansar »

Desculpas. Que se arranjasse então um dia - um dia só - para «audiências», meramente por uma questão de polidez de elegância.

Um ídolo não poderá jamais se olvidar do público que é sempre responsável quase direto pela sua ascenção. Que faz o craque de futebol sem público? E o pugilista?

Seria interessante cair no desagrado da torcida?

A glória exige renúncia, sacrifício. Não é facil ser «astro» ou «estrêla». A popularidade tem seu preço ... e êle é muito alto!

Prisão Ilegal

Policia á paisana, não investido de suas funcões efetuou prisão ilegal — causou espécie na cidade, a atitude de um policial que atuou arbitrariamente detendo um jovem.

Levado o fato ao conhecimento do Dr. Benedito Rosa, procedeu o delegado corretamente, libertando o jovem.

Visita ao Hospital

A comissão de vereadores composta pelo sr Antonio D Pereira, Edio Sormani e pelo Prefeito sr. Jose N. de Abreu, visitou o Hospital local no ultimo domingo. Algumas palavras de confôrto as vezes é bastante elogiavel.

Justa Reclamação

Endereçam-nos que xa que existem nésta cidade alguns molecotes, sem vergonha que roubam ja boticabas, uvas etc pelos quintais. A nós mesmo perguntamos qual a providencia: Policia ou chumbo fino?

Aniversarios

Fizeram anos — Mes de NOVEMBRO

Dia 25 Sra. Anita Napoleone Guarido; Dirce A. Catine; Isgu Goto; Lidia Rossi Brosco.

Dia 26 — Dr. Felisdeu Leão, vereador á Câmara Municipal; Helmer Sormani; sr. Waldemar Monteiro e a menina Vera Ligia Almeida.

Dia 28 — sr. Iraldo Jose Mantovani; sr. Jose Alipio de Melo; sr. Maria N. Catine.

Dia 29 — Maria A. Morato Leite; sr. Odecio Moreto.

Dia 30 — sr. Giocondino Paschoal, e a menina Maria José Porto.

DEZEMBRO

Dia 1 — Roberto Fogagnoli; Jovem Nelson Ayub e Vicente C. Damante.

Dia 2 — Maria A. Silveira; Marta Cristina L. Andrade; e o Jovem José A. Travain.

Dia 3 — Neide Ghiraldeli; Afonso A. de Souza; Yosimii Kitamura; Lucia Terezinha R. Coy; Maria A. Machado Scimini; Luis L. Mattos Capelo.

Dia 4 — Caetano Gonzalez; Erminia C. Rodrigues Eunice S. dos Santos; Anonio Carlos Catine e Sra Erminia Celestino da Silva.

Diá 5 — Isete Garcia Travain.

Dia 6 — Sergio Paschoal

Dia 7 — Decio Scimini; Seiko Simonaka; Maria M. Santarem; Sr. Ernest Buhrnheim,

Os aniversários constantes neste jõrnal, são copiados de acordo com o Carnet Social do «Liberal.»

Boneca Viva: Concurso

Em sensacional concurso realizado nesta cidade pelo I.N.S.S.Coração, sagrou-se vencedora por esmagadora vitória a boneca viva (representante Holandeza), menina Cristina Maria, bonita filhinha do nosso particular amigo sr. Décio A.Baléstra. Nossos parabens!

BOAS FESTAS

Aos nossos Assinantes, anunciantes, e ao povo em geral, «O AGUDENSE» formula os mais sinceros votos de felicidades e Boas Festas, no trascorrer do Natal e passagem de 1960 para 1961.

Promessa de vereador

'Darei um tiro na boca do jornalista'

— Leia na 4a pagina —

Nova era no Setor politico de Agudos !

No próximo numero divulgaremos interessante reportagem da direção deste jornal, com declarações do Deputado Avallone Jr., sobre a politica local,

Reservista: Cumpra com o teu dever. Apresenta-te no Dia do Reservista (16 de Dezembro)

Agudense! prestigie o nosso Comércio

Para um perfeito serviço,

Fabrica de Ladrilhos Cezarotti

de Luiz Cezarotti

Bancos, Ladrilhos, Pias, Tanques etc.

AV. Odon Pessoa de Albuquerque, 359

AGUDOS

Anúncios

Classificados

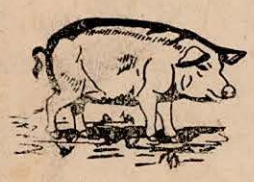

Carne de 1a, só no

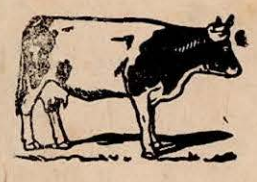

Açougue São Pedro

de

Pedro Rondina

Açougue preferido pelo povo de Agudos

Rua 13 de maio, 23

CASA SÃO PAULO

Manoel M. Kuninari

Secos e Molhados, Latarias, Louças, Aluminios, Ferragens, Miudezas em geral, e Materiais para construções.

Av. Sebastiana Leite, 222 — Fone 2-2-0

AGUDOS

Agudense : Viaje sempre nos onibus de

Miguel Leão & Filhos Ltda

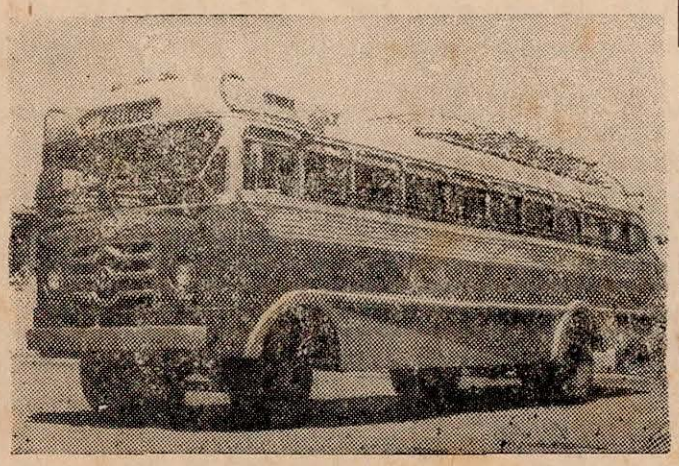

Uma firma que acompanha o desenvolvimento de Agudos

Seu carro quebrou

e precisa de

Consertos ?

Oficina Ford

de

Santo Mainini

★

Rua 7 de Setembro, 371

AGUDOS Fone 52

Farmacia Central

Andreotti

& Cezarotti

A Farmácia que è uma garantia para sua familia.

Variado estoque de Perfumes e Artigos para Senhoras e Senhoritas

Rua 13 de maio, 401 — Fone 26

Padaria Central

de Paulo Kitamura & Irmão

Pães, Doces, Biscoitos, Bolachas etc.

Rua 13 de Maio, 502 - Fone 167 - Agudos

— A padaria que o povo prefere —

Tereza L. Silveira

Rua 7 de Setembro, 451

AGUDOS

★

DESPACHANTE POLICIAL

Seja sócio dessa campanha que visa dar a Agudos, uma Igreja Matriz á altura do nome SÃO PAULO DOS AGUDOS.

Casa NAPOLEONE

NAPOLEONE & CIA. LTDA.

Ferragens e Materiais para Construção

Rua 13 de maio 762 Fone 12 - Agudos

Livros, material de escritório, aparelhos elétricos, peças para autos, motocicletas, bicicletas, relógios, discos (LP), mat. cirurgico, flâmulas carimbos, utensílios domésticos, cosméticos, bijouterias,etc. Remessa na volta do correio pelo sistema de rembolso postal. Pedidos à **«Organisação DAYMIRA»** — Caixa Postal 8 020 - S.P

Setificio GLORIA S. A.

ARMAZEM GLORIA – Matriz e Filial

oferece ao povo de Agudos tecidos de sua fabricação e da S. A. Industrias Votorantim

e mais SECOS e MOLHADOS finos - ARMARINHOS - CAMISAS - CHAPEUS - GRAVATAS - meias p/ homens e senhoras.

Bicicletas MONARK e Merk Suiss — fogões Dako e Brasil distribuição de gaz LIQUIGAS - e uma infinidade de artigos, a preços baixíssimos.

ARMAZEM GLORIA a sala de visita de Agudos

Rua 13 de maio, 523 — Av. Odon P. Albuquerque, 500

Quem não anuncia se esconde...

«A Lanterna»

Direção de DIOGENES (Em busca do homem perfeito)

★ ★ ★

A Pergunta do Dia

— Voce gostou da aprovação do orçamento ?

Estava na cara...

- E quando o vereador, pela 2a vez votou contra "o cidadão », ouviu-se uma voz:

– Êsse, pelo menos «bota na cara..."

Rolha de Cerveja

— Então, se cremar um homem, o que sobra não dá para arrolhar 2 quintos de cerveja?
— É verdade.

— Será que o nosso amigo da onça sabe disso?

O Desconfiado

Na sessão do dia 28, havia tanta gente na camara, que um dos assistentes tocou na cortina da janela.

O desconfiado resmungou:

- Ratão...

Aí então o assistente disse: — Olhem ai o tal que se escondeu atrás da bananeira!

Uma do Vereador

O vereador vovô na famosa sessão do orçamento pediu a palavra e disse:
— Nobres vereadores, — é b r i o de satisfação, assumo a tribuna. .»

A Comissão chorou no molhado

A propósito de um requerimento apresentado na camara para averiguação do material do DOS existente na PM. foi organizada uma comissão que cumpriu sua obrigação. Porém por informação de um vereador, observamos que nada foi desviado e nenhum material sumiu.

Interessante e deploravel a atitude do suplente em insinuar que o encarregado do serviço estava comprado, e isso constou no parecer.

NA LIDERANÇA DO VESTUÁRIO MODERNO...

Nova ROUPA RENNER

em dois modelos que sintetizam a moda da atualidade

CLÁSSICO E CONDOTTIERE

Uma roupa para cada preferência, em tecidos e padrões apropriados aos diferentes climas do pais.

RENNER

a boa roupa ponto por ponto

MPM - 2284

Revendedor — Afonso A. de Souza

Artigos para presentes
Cartões de Boas Festas
Enfeites de Natal
Brinquedos
o maior sortimento da Praça em

Napoleone & Cia. Ltda.

RUA 13 de Maio, 772 AGUDOS

Escola Técnica de Comércio de Agudos

Cursos Noturnos de

Admissão, Comercial Basico e Técnico em Contabilidade

Praça Cel. Delfino, 209
fones - 122 - 123 - 188 Agudos S.P.

Organiza-se a Policia Mirim em Agudos ?

...é o que se pergunta pela cidade, e infelizmente não podemos nos aprofundar no assunto devido a falta de informações, – e uma vez que a imprensa não foi convidada para a reunião que realizou-se alhures, com a finalidade acima. — Prometemos porem reportagem extra, brevemente.

O AGUDENSE

★★★ JORNAL DO POVO ★★★

★★★

O AGUDENSE

ORGÃO INDEPENDENTE — EM DEFESA DOS INTERESSES DO POVO

★★★ Diretor Edio Sormani ★★★

ANO I | Estado de São Paulo | Agudos, 11 de Dezembro de 1960 | ★ Brasil | N.o 30

A Edilidade aprovou o Orçamento

Aprovadas por 6 x 5 as emendas ao orçamento Salario Minimo aos servidores municipais — uma das primeiras câmaras do interior á reconhecer os niveis de salarios — suma mente indispensaveis.

Em sessão das mais proficuas a Câmara Municipal aprovou o orçamento de 16 milhões para o ano vindouro, o qual marca nova era na politica de Agudos.

Impressos em geral a uma ou mais cores.

Cartões, convites, Envelopes e blócos para carta, Memorandos etc.

Vereador Jacinto Sanches ao «O AGUDENSE»

«Agudos alcança uma vitória que retundará em benefício de sua coletividade...»

– Falando à nossa reportagem assim se expressou o representante do povo, com referência a aprovação do orçamento, sem as emendas. Finalizou, dizendo acreditar nas realizações de José N. de Abreu, nestes próximos anos.

1961 Vem aí

EDIO SORMANI

Chega ao fim o ano de 1960. Velhusco já, alquebrado, mais cheio de pragas do que urubú centenario, vai sucumbir ante a pressão dos dias e meses onde o tempo não marcou passo.

Uma nova jornada desponta no horizonte. Daqui uns dias, o Natal, e logo mais: o Ano Bom. São datas que se renovam, são dias felizes que se perpetuam nos corações, em que surgem novas esperanças de vida, novas felicidades.

Muitos sofreram! Esta particularidade temos de aceita-la; curvar-nos ante a Vontade Suprema. Não somos donos de nós mesmo! A grande verdade da vida nos ensina que devemos Amar o Proximo; amando-os estaremos perto de alcançar a Vida eterna.

Pois bem, pelo menos nestas datas, esforcemo-nos para esquecer as agruras, as desilusões; Vida é futuro e não saudade...

Bem disse a verdade o estimado poeta ao escrever: «Mais um ano se foi, pois tudo passa; tudo se esvai no turbilhão do mundo...»

Salve 1961

O Preço da Popularidade

Maria da Gloria De Rosa

Escrevi não faz muito tempo um artigo sôbre Maria Ester Bueno, neste mesmo jornal. Não vou rememora-lo na íntegra. Apenas quero lembrar que, naquela oportunidade, elogiei e enalteci — merecidamente, aliás — a campanha prodigiosa da raquetista mundial número um.

Hoje uma vez mais tenho vontade de falar em Esterzinha. Sob outro angulo, porém.

Há dias atrás Agudos inteira sabia que a consagrada desportista estava desfrutando de um repouso justo em uma fazenda próxima de nós. É muito compreensivel que todo mundo quisesse vêla e cumprimenta-la. Quisesse sentir-lhe a presença, apertar-lhe a mão e agradecer-lhe, embora numa linguagem que só os olhos entendam, o que fez pelo engrandecimento das coisas nossas!

Mas.. Maria enclausurou-se! E, o que é pior, mostrou-se arredia, desconfiada, hostil!

Muitos dirão; « —É tímida!» Ou ainda: « —Estava extenuada. Veio para descansar »

Desculpas. Que se arranjasse então um dia - um dia só - para «audiências», meramente por uma questão de polidez de elegância.

Um ídolo não poderá jamais se olvidar do público que é sempre responsável quase direto pela sua ascenção. Que faz o craque de futebol sem público? E o pugilista?

Seria interessante cair no desagrado da torcida?

A glória exige renúncia, sacrifício. Não é facil ser «astro» ou «estrêla». A popularidade tem seu preço ... e êle é muito alto!

Prisão Ilegal

Policia á paisana, não investido de suas funcões efetuou prisão ilegal — causou espécie na cidade, a atitude de um policial que atuou arbitráriamente detendo um jovem.

Levado o fato ao conhecimento do Dr. Benedito Rosa, procedeu o delegado corretamente, libertando o jovem.

Visita ao Hospital

A comissão de vereadores composta pelo sr Antonio D Pereira, Edio Sormani e pelo Prefeito sr. Jose N. de Abreu, visitou o Hospital local no ultimo domingo. Algumas palavras de confôrto as vezes é bastante elogiável.

Justa Reclamação

Endereçam-nos que xas que existem nésta cidade alguns molecotes, sem vergonha que roubam ja boticabas, uvas etc pelos quintais. A nós mesmo perguntamos qual a providencia: Policia ou chumbo fino?

Aniversarios

Fizeram anos — Mes de NOVEMBRO

Dia 25 Sra. Anita Napoleone Guarido; Dirce A. Catine; Isgu Goto; Lidia Rossi Brosco.

Dia 26 — Dr. Felisdeu Leão, vereador á Câmara Municipal; Helmer Sormani; sr. Waldemar Monteiro e a menina Vera Ligia Almeida.

Dia 28 — sr. Iraldo Jose Mantovani; sr. Jose Alipio de Melo; sr. Maria N. Catine.

Dia 29 — Maria A. Morato Leite; sr. Odecio Moreto.

Dia 30 — sr. Giocondino Paschoal, e a menina Maria José Porto.

DEZEMBRO

Dia 1 — Roberto Fogagnoli; Jovem Nelson Ayub e Vicente C. Damante.

Dia 2 — Maria A. Silveira; Marta Cristina L. Andrade; e o Jovem José A. Travain.

Dia 3 — Neide Ghiraldeli; Afonso A. de Souza; Yosimii Kitamura; Lucia Terezinha R. Coy; Maria A. Machado Scimini; Luis L. Mattos Capelo.

Dia 4 — Caetano Gonzalez; Erminia C. Rodrigues Eunice S. dos Santos; Anonio Carlos Catine e Sra Erminia Celestino da Silva.

Diá 5 — Isete Garcia Travain.

Dia 6 — Sergio Paschoal

Dia 7 — Decio Scimini; Seiko Simonaka; Maria M. Santarem; Sr. Ernest Buhrnheim,

Os aniversários constantes neste jôrnal, são copiados de acordo com o Carnet Social do «Liberal.»

Boneca Viva: Concurso

Em sensacional concurso realizado nesta cidade pelo I.N.S.S.Coração, sagrou-se vencedora por esmagadora vitória a boneca viva (representante Holandeza), menina Cristina Maria, bonita filhinha do nosso particular amigo sr. Décio A.Balestra. Nossos parabens!

BOAS FESTAS

Aos nossos Assinantes, anunciantes, e ao povo em geral, «O AGUDENSE» formula os mais sinceros votos de felicidades e Boas Festas, no trascorrer do Natal e passagem de 1960 para 1961.

Promessa de vereador

'Darei um tiro na boca do jornalista'

— Leia na 4a pagina —

Nova era no Setor politico de Agudos !

No próximo numero divulgaremos interessante reportagem da direção deste jornal, com declarações do Deputado Avallone Jr., sobre a politica local,

Reservista :Cumpra com o teu dever. Apresenta-te no Dia do Reservista (16 de Dezembro)

Agudense! prestigie o nosso Comércio

Para um perfeito serviço,

Fabrica de Ladrilhos Cezarotti

de Luiz Cezarotti

Bancos, Ladrilhos, Pias, Tanques etc.

AV. Odon Pessoa de Albuquerque, 359

AGUDOS

Anúncios

Classificados

Carne de 1a, só no

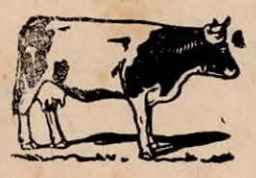

Açougue São Pedro

de

Pedro Rondina

Açougue preferido pelo povo de Agudos

Rua 13 de maio, 23

CASA SÃO PAULO

Manoel M. Kuninari

Secos e Molhados, Latarias, Louças, Aluminios, Ferragens, Miudezas em geral, e Materiais para construções.

Av. Sebastiana Leite, 222 — Fone 2-2-0

AGUDOS

Agudense : Viaje sempre nos onibus de

Miguel Leão & Filhos Ltda

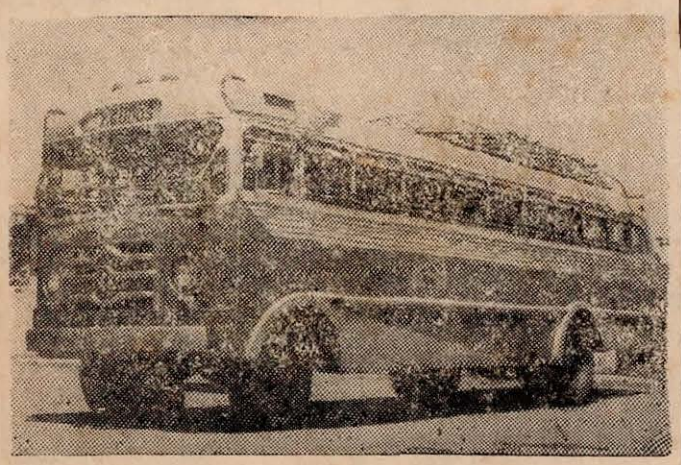

Uma firma que acompanha o desenvolvimento de Agudos

Seu carro quebrou e precisa de

Consertos ?

Ford

Oficina Ford

de

Santo Mainini

Rua 7 de Setembro, 371

AGUDOS Fone 52

Farmacia Central

Andreotti & Cezarotti

A Farmácia que è uma garantia para sua familia.

Variado estoque de Perfumes e Artigos para Senhoras e Senhoritas

Rua 13 de maio, 401 — Fone 26

Padaria Central

de Paulo Kitamura & Irmão

Pães, Doces, Biscoitos, Bolachas etc.

Rua 13 de Maio, 502 - Fone 167 - Agudos

— A padaria que o povo prefere —

Tereza L. Silveira

Rua 7 de Setembro, 451

AGUDOS

DESPACHANTE POLICIAL

Seja sócio dessa campanha que visa dar a Agudos, uma Igreja Matriz á altura do nome SÃO PAULO DOS AGUDOS.

Casa NAPOLEONE

NAPOLEONE & CIA. LTDA.

Ferragens e Materiais para Construção

Rua 13 de maio 762 Fone 12 - Agudos

Livros, material de escritório, aparelhos elétricos, peças para autos, motocicletas, bicicletas, relógios, discos (LP), mat. cirurgico, flâmulas, carimbos, utensílios domésticos, cosméticos, bijouterias,etc. Remessa na volta do correio pelo sistema de rembolso postal. Pedidos à **«Organisação DAYMIRA»** — Caixa Postal 8 020 - S.P

Setificio GLORIA S. A.

ARMAZEM GLORIA – Matriz e Filial

oferece ao povo de Agudos tecidos de sua fabricação e da S. A. Industrias Votorantim

e mais SECOS e MOLHADOS finos - ARMARINHOS - CAMISAS - CHAPEUS - GRAVATAS - meias p/ homens e senhoras.

Bicicletas MONARK e Merk Suiss — fogões Dako e Brasil distribuição de gaz LIQUIGAS - e uma infinidade de artigos, a preços baixíssimos.

ARMAZEM GLORIA a sala de visita de Agudos

Rua 13 de maio, 523 — Av. Odon P. Albuquerque, 500

Quem não anuncia se esconde...

«A Lanterna»

Direção de DIOGENES (Em busca do homem perfeito)

★ ★ ★

A Pergunta do Dia

— Voce gostou da aprovação do orçamento ?

Estava na cara...

- E quando o vereador, pela 2a vez votou contra "o cidadão », ouviu-se uma voz:

– Êsse, pelo menos «bota na cara..."

Rolha de Cerveja

— Então, se cremar um homem, o que sobra não dá para arrolhar 2 quintos de cerveja?
— É verdade.

— Será que o nosso amigo da onça sabe disso?

O Desconfiado

Na sessão do dia 28, havia tanta gente na camara, que um dos assistentes tocou na cortina da janela.

O desconfiado resmungou:

- Ratão...

Aí então o assistente disse: — Olhem ai o tal que se escondeu atrás da bananeira!

Uma do Vereador

O vereador vovô na famosa sessão do orçamento pediu a palavra e disse:
— Nobres vereadores, — é b r i o de satisfação, assumo a tribuna..»

A Comissão chorou no molhado

A propósito de um requerimento apresentado na camara para averiguação do material do DOS existente na PM. foi organizada uma comissão que cumpriu sua obrigação. Porém por informação de um vereador, observamos que nada foi desviado e nenhum material sumiu.

Interessante e deploravel a atitude do suplente em insinuar que o encarregado do serviço estava comprado, e isso constou no parecer.

NA LIDERANÇA DO VESTUÁRIO MODERNO...

Nova ROUPA RENNER

em dois modelos que sintetizam a moda da atualidade

CLÁSSICO E CONDOTTIERE

Uma roupa para cada preferência, em tecidos e padrões apropriados aos diferentes climas do pais.

RENNER a boa roupa ponto por ponto

MPM - 2284

Revendedor — Afonso A. de Souza

Artigos para presentes
Cartões de Boas Festas
Enfeites de Natal
Brinquedos
o maior sortimento da Praça em

Napoleone & Cia. Ltda.

RUA 13 de Maio, 772 AGUDOS

Escola Técnica de Comércio de Agudos

Cursos Noturnos de

Admissão, Comercial Basico e Técnico em Contabilidade

Praça Cel. Delfino, 209
fones – 122 – 123 – 188 Agudos S.P.

Organiza-se a Policia Mirim em Agudos ?

...é o que se pergunta pela cidade, e infelizmente não podemos nos aprofundar no assunto devido a falta de informações, – e uma vez que a imprensa não foi convidada para a reunião que realizou-se alhures, com a finalidade acima. — Prometemos porem reportagem extra, brevemente.

O AGUDENSE

★★★ JORNAL DO POVO ★★★

★★★